

Fordern Sie sich heraus mit der **KI-Challenge**

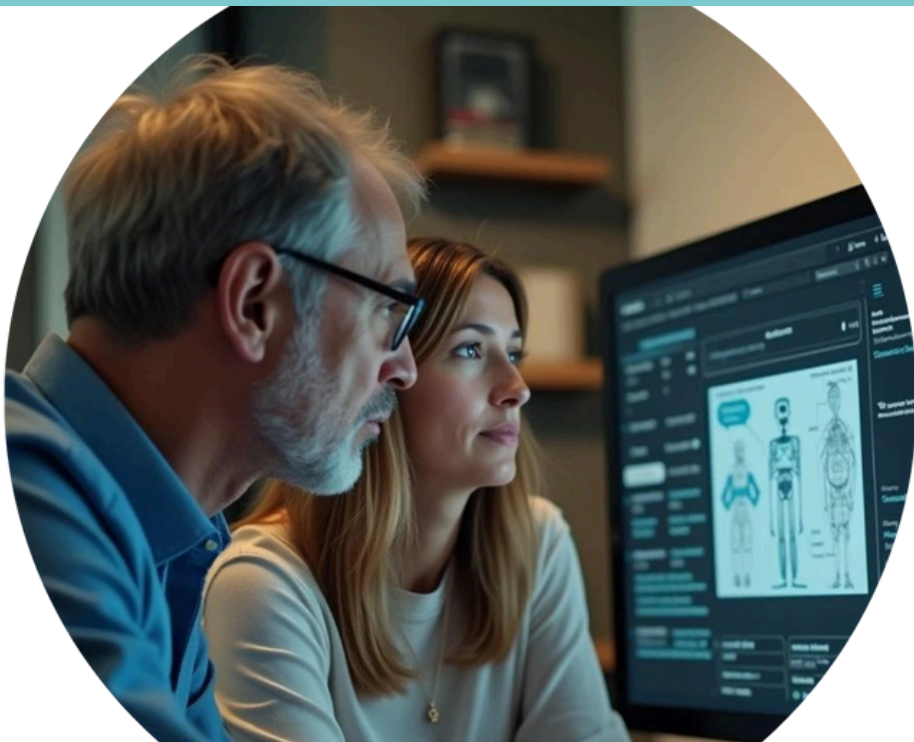

KI-Kompetenz leicht gemacht: Entdecken Sie spielerisch in zehn Herausforderungen, wie Sie Künstliche Intelligenz (KI) in der Erwachsenenbildung zum Einsatz bringen können.

Perfekt zum Selbstlernen als Blended-Learning-Kurs mit Begleitveranstaltungen und als Open-Source-Format zur Weitergabe in Ihrer Organisation.
Für ein Zertifikat über die KI-Kompetenz sind der Besuch von zwei verschiedenen Veranstaltungen und der Abschluss des Selbstlernkurses Voraussetzung.



**Katholische
Erwachsenenbildung
KEB Bayern**

Exklusiv & kostenlos
für alle Ehren- und
Hauptamtlichen in
Mitgliedseinrichtungen
der KEB Bayern.

INHALTE

Wie funktioniert KI?	Prompting-Kenntnisse
Kritischer Umgang mit KI-Inhalten	Infos rund um den EU-AI-Act
Sammeln von Praxis-Erfahrungen mit KI	Eigener „KI-Tool-Kasten“ für den Alltag

www.ki.keb-bayern.de

Veranstaltungen zur KI-Challenge



Einführungsveranstaltung

KI: Erklärt und ausprobiert

09.02.2026, 18 Uhr

09.03.2026, 18 Uhr

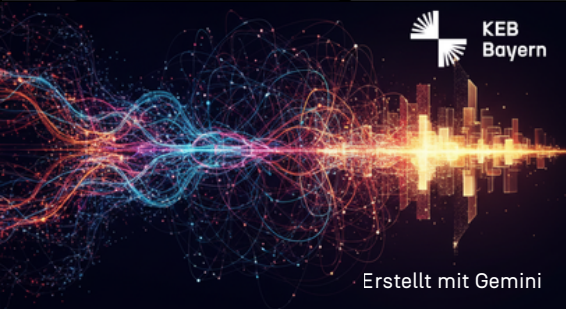

Tools & Questions

Fragestunde & Toolvorstellung

Bild-KI: **18.06.2026, 18 Uhr**

Social Media: **07.07.2026, 18 Uhr**



Prompten wie ein Profi

Warum Kontext wichtig ist

28.04.2026, 18 Uhr

18.05.2026, 18 Uhr

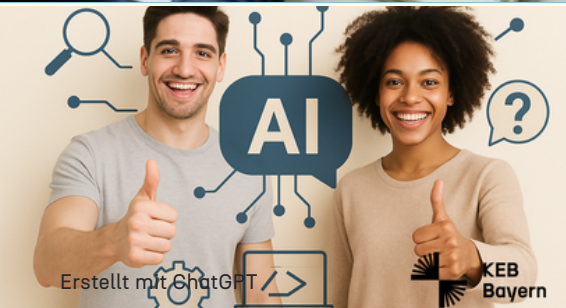

KI & Social Media

Workshop für Social Media Inhalte mit KI

12.05.2026, 18 Uhr

23.06.2026, 18 Uhr



Deep Fakes & Co.

Kritische Medienkompetenz

21.04.2026, 18 Uhr

05.05.2026, 18 Uhr



EU KI-Richtlinie

KI-Leitlinien entwickeln – wofür und wie?

19.05.2026, 18 Uhr

www.ki.keb-bayern.de